

ISCRIZIONI

Il modulo di iscrizione sarà disponibile nei giorni di ricevimento al pubblico, presso: Sportello socioeducativo comunale: martedì ore 15:00/17:30, giovedì ore 10:00/12:30; Punto Infodesk comunale: lunedì-venerdì ore 8:00/13:00 martedì e giovedì ore 15:15/17:45; decentrato (Ribolla) martedì ore 9:00/13:00. Sono altresì scaricabili da entrambi i siti web istituzionali: www.comune.roccastrada.gr.it e www.coesoareagr.it

La domanda dovrà essere corredata dalla seguente documentazione:

- ricevuta di versamento della quota di iscrizione su c/c n°44589430 intestato a Coeso-SdS Grosseto oppure pagamento effettuato tramite POS presso lo Sportello socioeducativo
- copia della DSU e Attestazione Isee in corso di validità, per coloro che richiedono riduzioni della quota
- copia del documento di riconoscimento per coloro che non firmano davanti all'addetto alla ricezione
- copia del certificato di invalidità dei soggetti diversamente abili.

Dovrà essere consegnata entro il giorno **10 giugno** per i partecipanti al **I° Turno** e entro il giorno **10 luglio** per i partecipanti al **II° Tur-**

ISCRIZIONI

no, presso lo sportello socio-educativo. In caso di iscrizioni superiori al numero massimo dei partecipanti (40 minori), si procederà all'accettazione dei richiedenti tramite graduatoria formulata in base al numero di protocollo delle domande.

Per informazioni telefonare il martedì e il giovedì, ore **9/13 - 15/18** al numero **0564 561244** Dr.ssa Teresa Monachino.

FINALITÀ EDUCATIVE DEL PROGETTO

- contatto con la natura •
- valorizzazione del paesaggio •
- tutela dell'ambiente •
- salvaguardia della biodiversità •
- mondo rurale e cicli produttivi •



Domenica Europea
Fondo Europeo agricolo
per lo sviluppo rurale (FEASR)
L'Europa investe nelle zone rurali



ER
maremma



COESO SDS GROSSETO
Società della Salute
dell'area grossetana

&
COMUNE DI ROCCA STRADA

alla ricerca della natura esperienze estive per **minori** 2014

REGIONE
TOSCANA



Comune
di Roccastrada



**Centro sociale rurale "Spazio Ragazzi"
per minori di età compresa tra i 6 e i 14 anni**

DOVE E QUANDO

COSTI

Le attività del Centro saranno orientate ad inserire nell'organizzazione dei servizi estivi anche l'agricoltura sociale come valore aggiunto per incrementare pratiche innovative nella realizzazione di attività educative e ludico-ricreative.

Lo scopo è valorizzare la funzione didattico/ricreativa di contesti naturali in cui i minori possano, in un'ottica di approccio educativo multidisciplinare, apprendere l'importanza delle regole, della ciclicità, del rispetto e dell'equilibrio attraverso il contatto diretto con gli elementi naturali (terra, acqua, aria).

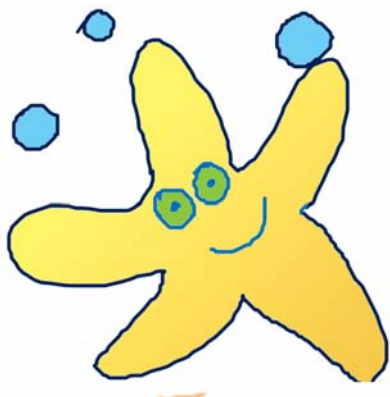

L'attività educativa e di animazione si svolgerà dal lunedì al venerdì:

- ★ nei giorni di lunedì, mercoledì e venerdì con orario 8.30 - 12.30 presso il Centro - il Parco di S. Martino a Roccatederighi - Aziende agricole
- ★ nei giorni di martedì e giovedì con orario 8.30 - 18.00 con gite o escursioni presso Aree Marittime e Parchi.

Il pasto e la merenda nei giorni di gita o escursione sono al sacco e a carico degli utenti.

Il programma dettagliato e il relativo cronogramma saranno consegnati il giorno 23 giugno in occasione della presentazione del Servizio.

Le attività avranno inizio a partire da lunedì 23 giugno fino a venerdì 29 agosto e si svolgeranno in due turni:

1° Turno: 23 giugno / 25 luglio

2° Turno 28 luglio / 29 agosto

La compartecipazione al costo del servizio per l'intero periodo è di € **302**; il costo per ogni turno è stabilito in €**152**. Si possono anche scegliere periodi di 15 giorni in aggiunta al turno prescelto (costo € **102**).

In caso di partecipazione ad entrambi i turni, il pagamento del secondo turno dovrà essere effettuato entro e non oltre il 10 luglio.

Sono previste riduzioni sul costo del servizio per i nuclei familiari che possiedono una Attestazione ISEE, in corso di validità, il cui valore ISEE sia ricompreso nelle seguenti fasce:

- ★ ISEE fino a € 4.500,00: esonero totale
- ★ ISEE compreso tra € 4.500,01 e € 7.000,00: quota di € **152** (oppure € **77** per un solo turno e € **52** per i 15 giorni aggiuntivi)
- ★ ISEE compreso tra € 7.000,01 e € 14.500,00: quota di € **202** (oppure € **102** per un solo turno e € **77** per i 15 giorni aggiuntivi).

La quota di compartecipazione è comprensiva dell'imposta di bollo di 2 Euro.

